

SisMédio

Passo a Passo para os Diretores

PASSO 1

Acesse simec.mec.gov.br, utilizando **sempre** o navegador Mozilla Firefox. Digite seu CPF e senha nos campos indicados.

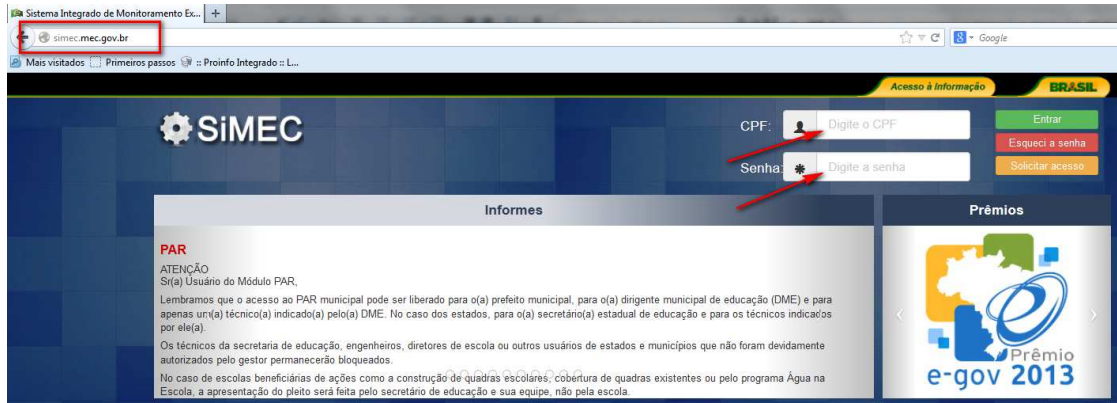

ATENÇÃO!

- Se você **já é usuário do SIMEC** (ou seja, se já utiliza ou utilizou QUALQUER módulo do SIMEC), o acesso ao SisMédio deve ser feito utilizando o seu CPF e sua senha pessoal. Caso tenha esquecido a senha, clique no link “Esqueceu a senha” na tela principal (retângulo vermelho, ao lado do CPF) e o sistema enviará para o e-mail cadastrado no SIMEC a senha esquecida.
- Se você **nunca acessou o SIMEC**, certifique-se de que o Supervisor Estadual do Pacto Nacional pelo Fortalecimento do Ensino Médio fez o seu cadastro. No primeiro acesso, utilize o seu CPF e a senha “simecdti”. Em seguida, o sistema solicitará uma senha pessoal, que deverá ser utilizada de agora em diante para acessar o SIMEC. Sugerimos que defina uma senha de fácil memorização.
- O MEC possui o cadastro das escolas de Ensino Médio, seus diretores e e-mails, mas caso tenha havido substituição de diretor ou troca de e-mail, a atualização dos dados deve ser solicitada ao Supervisor Estadual (identifique-o junto à Secretaria Estadual de Educação).

PASSO 2

Ao acessar o SIMEC, observe se você visualiza o SisMédio. Em caso afirmativo, leia as Orientações da tela “Principal”. Em caso negativo, significa que, embora acesse o SIMEC, você não foi habilitado para acessar o SisMédio. Neste caso, entre em contato com o Supervisor Estadual do Pacto do Ensino Médio na Secretaria de Educação.

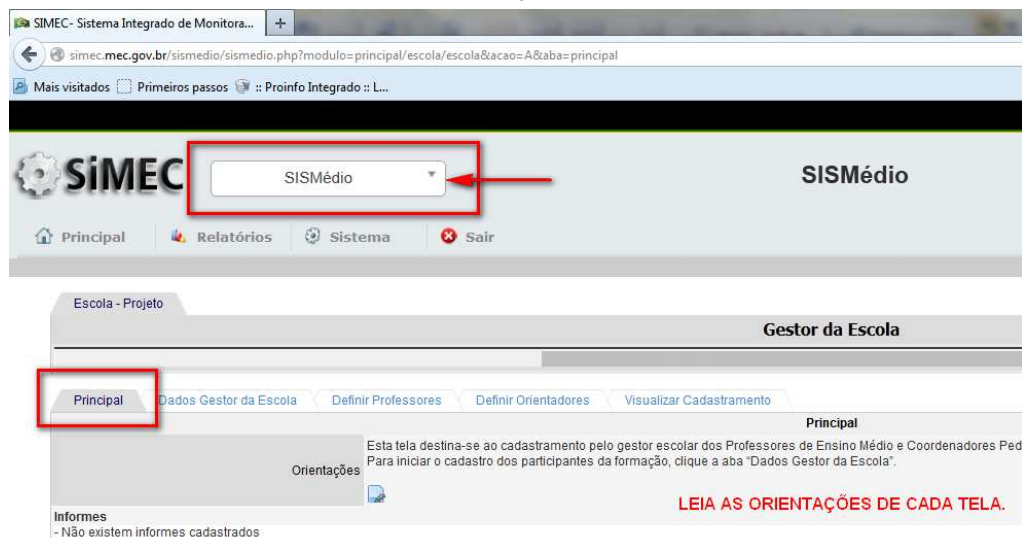

No SisMédio, clique na aba “Dados Gestor da Escola”. Verifique as informações e atualize os seus dados, se necessário (data de nascimento, e-mail, telefone). Clique em “Salvar e Continuar” para acessar a próxima aba.

Escola - Projeto

Gestor da Escola

Principal **Dados Gestor da Escola** Definir Professores Definir Orientadores Visualizar Cadastramento

Dados

Verifique as informações e, caso seja necessário, atualize os seus dados (data de nascimento, e-mail). **ATENÇÃO:** o CPF do diretor só pode ser alterado pelo Supervisor Estadual do Pacto do Ensino Médio (campos "UF" e "Município" referem-se ao local de atuação (e não ao de nascimento)).

Dados Pessoais

CPF 19 -91
Nome NEU EVEDO
Data de Nascimento
Estado AC
Município
Sexo Masculino Feminino

Contatos

Telefone 6 3 3
E-mail @hotmail.com

Anterior **Salvar e Continuar** Próximo

ATENÇÃO!

- O CPF do diretor só pode ser alterado pelo Supervisor Estadual do Pacto do Ensino Médio.
- O nome que aparece no sistema é validado no cadastro da Receita Federal, não pode ser alterado.
- Os campos “UF” e “Município” referem-se ao local de atuação (e não de nascimento).

PASSO 3

Na aba “Definir Professores”, leia as “Orientações”. Observe o número de professores cadastrados no Censo Escolar de 2013 – este é o número máximo de docentes que podem ser cadastrados como bolsistas do Pacto do Ensino Médio.

Escola - Projeto

Gestor da Escola

Principal Dados Gestor da Escola **Definir Professores** Definir Orientadores Visualizar Cadastramento

Definir Professores

Esta é a aba para o cadastro dos Professores do Ensino Médio que participarão da formação na escola. Poderão participar da formação os Professores do Ensino Médio que atendam aos seguintes requisitos: esteja **ATENÇÃO:** a informação constante em "Número de professores indicados do Censo Escolar 2013" refere-se à receber bolsas. Foram utilizados para o cálculo desse número os dados do Censo Escolar 2013 do INEP.

Para realização dessa etapa, é necessário clicar no botão "Inserir Professores". Será aberta uma nova tela em Na primeira aba, é exibida a lista dos professores cadastrados como docentes da sua escola.

Para inserir os professores participantes da Formação, primeiramente, confira se o CPF informado está correto e-mail atual e, em seguida, clique no botão de adição.

É importante que se informe para cada Professor um e-mail válido e único.

Orientações

A cada profissional adicionado, o sistema exibe um Termo de Veracidade das Informações, a fim de que você e "OK".

Você também pode utilizar os filtros para localizar um docente que tenha sido cadastrado no Censo Escolar 20

A aba "Profissionais Fora do Censo" deverá ser utilizada para o cadastro dos Coordenadores Pedagógicos do Poderão participar da formação Coordenadores Pedagógicos no Ensino Médio em escola da rede estadual, em

Ao finalizar as inclusões, clique no botão "Salvar e Continuar". O sistema exibirá um aviso informando que a seguinte, na proporção de 1 Orientador para cada 35 Professores/Coordenadores Pedagógicos. Isto significa que Orientadores terão de ser redefinidos.

1) Este campo exibe o número máximo de professores do Ensino Médio que podem ser cadastrados.
2) A linha abaixo exibe o número de professores do Ensino Médio já cadastrados.
3) Para inserir profissionais, clique no botão "Inserir Professores".

CPF	Nome
Número de professores indicados do Censo Escolar 2013 22	
Número total de professores cadastrados 0	

Inserir Professores

Anterior **Salvar e Continuar** Próximo

Para incluir os professores e coordenadores pedagógicos que participarão do Pacto do Ensino Médio, clique no botão “Inserir Professores”. O sistema abrirá uma nova tela (pop up).

Esta nova tela exibe duas abas na linha superior: “Profissionais Censo Escolar” e “Profissionais Fora do Censo” e exibe, no primeiro caso, a lista de professores cadastrados como docentes da sua escola. Do lado direito, encontra-se o e-mail cadastrado no Censo e, à esquerda, um símbolo de adição e o CPF do docente.

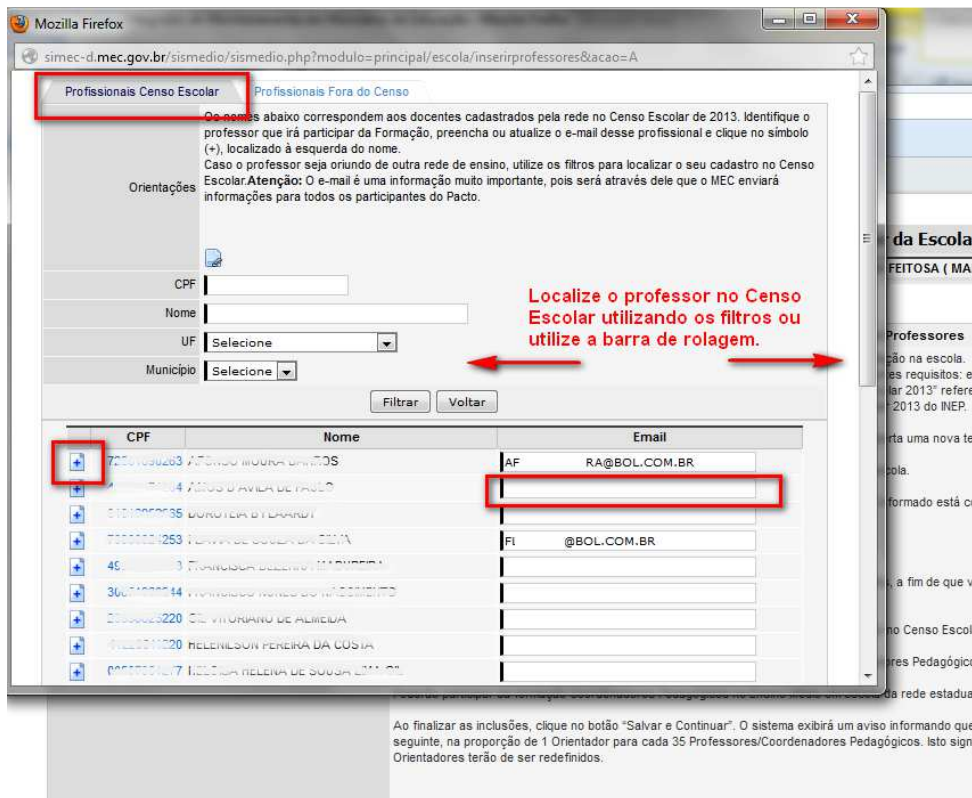

Para inserir um docente que já possui e-mail cadastrado, confirme o CPF e o e-mail e clique no botão de adição. Caso o docente não possua e-mail cadastrado, digite o e-mail atual e, em seguida, clique no símbolo de adição.

Você também pode utilizar os filtros para localizar um docente que tenha sido cadastrado no Censo Escolar 2013 em outra escola. Neste caso, informe o CPF ou o nome completo ou o município de atuação.

A cada profissional adicionado, o sistema exibe um Termo de Veracidade das Informações, a fim de que você ateste que aquela pessoa atua, de fato, como professor ou coordenador pedagógico daquela escola em 2014. Em caso afirmativo, clique “OK”.

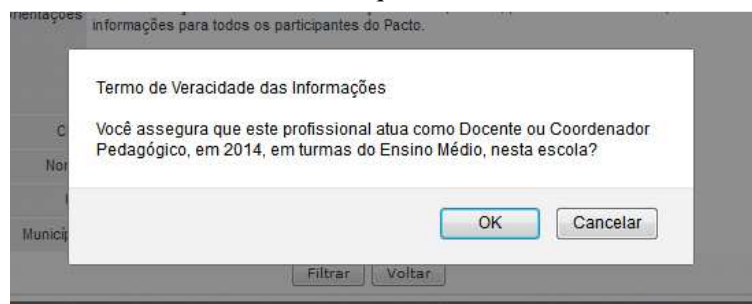

A aba “Profissionais Fora do Censo” deverá ser utilizada para cadastrar os Coordenadores Pedagógicos do Ensino Médio (que, se validados pelo Supervisor Estadual, poderão receber bolsa de estudo) ou outros docentes que não estão cadastrados no Censo Escolar 2013 (e, portanto, não poderão receber bolsa de estudo).

Neste caso, informe o CPF e clique no campo “Nome”, sendo que o sistema preencherá automaticamente o nome do profissional de acordo com o cadastro de CPFs da Receita Federal. Informe o e-mail e indique se aquela pessoa atuará na escola em 2014 como Coordenador Pedagógico do Ensino Médio ou como Professor do Ensino Médio.

Mozilla Firefox

simec-d.mec.gov.br/sismedio/sismedio.php?modulo=principal/escola/inserirprofessores&acao=A&aba=cpflivre

Profissionais Censo Escolar

Profissionais Fora do Censo

Na aba "Profissionais fora do Censo" é possível buscar pelo CPF coordenadores pedagógicos que não tenham sido registrados como docentes de turmas e identificados por CPF no Censo Escolar de 2013.

Orientações: Informe o CPF do profissional e clique no campo "Nome". O sistema preencherá automaticamente o nome do profissional de acordo com o cadastro de CPFs da Receita Federal. Informe, ainda, o e-mail e indique se esse profissional atuará na escola em 2014 como Coordenador Pedagógico no Ensino Médio.

CPF: 02

Nome: M TO

Email: teste@gmail.com

Tipo: Coordenador Pedagógico (Bolsista)

Salvar Voltar

Ao finalizar cada inclusão, o sistema exibirá um Termo de Veracidade das Informações, a fim de que você ateste que aquela pessoa atua, de fato, como professor ou coordenador pedagógico daquela escola em 2014. Em caso afirmativo, clique "OK".

ATENÇÃO!

O número de "professores bolsistas" é limitado pelo número de professores cadastrados no Censo Escolar 2013. Os coordenadores pedagógicos do Ensino Médio não estão incluídos neste número.

Ao finalizar as inclusões, clique no botão "Salvar e Continuar". O sistema exibirá um aviso informando que a soma de Professores (bolsistas e não bolsistas) e Coordenadores Pedagógicos definirá o número de Orientadores de Estudo que deverão ser cadastrados na tela seguinte, na proporção de 1 Orientador para cada 30 Professores/ Coordenadores (incluindo bolsistas e não bolsistas). Isto significa que a inclusão ou exclusão posterior de profissionais poderá afetar o número de Orientadores de Estudo e, caso haja mudanças, os Orientadores terão que ser redefinidos.

Na primeira aba, e exibida a lista dos professores cadastrados como docentes da sua escola.

ATENÇÃO: após definir os Professores e Coordenadores Pedagógicos que participarão do curso de formação, é necessário indicar na próxima tela qual(is) deles atuará(ão) como Orientador(es) de Estudo. A quantidade de Orientadores é definida em função do número de profissionais cadastrados, na proporção de 1 Orientador para cada 30 Professores e Coordenadores. Assim, a inclusão ou exclusão de nomes pode afetar a quantidade final de Orientadores. Confirma a inclusão dos Professores/ Coordenadores Pedagógicos?

OK Cancelar

Poderão participar da formação Coordenadores Pedagógicos no Ensino Médio em escola da rede estadual, em efetivo exercício em 2014.

Caso algum professor ou coordenador pedagógico tenha cadastrado equivocadamente, antes de prosseguir para a tela seguinte, clique no botão de Excluir  e confirme a exclusão.

PASSO 4

Na aba "Definir Orientadores" o sistema exibe todos os profissionais cadastrados (Professores e Coordenadores, bolsistas e não bolsistas) e informa, na parte superior, quantos Orientadores de Estudo podem ser escolhidos. Assinale qual o profissional, dentre os cadastrados, que atuará como Orientador de Estudo, clicando no quadrado ao lado do nome.

Não esqueça de clicar em "Salvar e Continuar" para visualizar os dados informados pela escola e concluir o processo.

Principal | Relatórios | Sistema | Sair

Principal | Dados Gestor da Escola | Definir Professores | Definir Orientadores | Visualizar Cadastramento

Definir Professores

Nesta aba deverão ser indicados os Orientadores de Estudo responsáveis por ministrar a formação aos Professores ou Coordenador de Estudo. O sistema exibe todos os profissionais cadastrados (Professores e Coordenadores Pedagógicos) e informa o número de Orientadores de Estudo. O número de Orientadores de Estudo é calculado automaticamente pelo sistema na proporção de 1 (um) Orientador para cada 35 de acordo com a Resolução CD/FNDE nº 51, de 11 de dezembro de 2013, disponível no site <http://www.fn.de.gov.br/fnde/legislac>. Estudo deve resultar de processo de seleção público na escola, observados os requisitos estabelecidos para o exercício da função:

- I - ser Professor do Ensino Médio, Coordenador Pedagógico do Ensino Médio ou equivalente na rede pública a que esteja vinculada;
- II - ser formado em Pedagogia ou ter Licenciatura;
- III - atuar há no mínimo dois anos no Ensino Médio, como Professor ou Coordenador Pedagógico, ou possuir experiência comprovada;
- IV - ter disponibilidade para dedicar-se ao curso de formação e aos encontros com o Formador Regional e ao trabalho de formação;
- V - constar do Censo Escolar de 2013 da rede a que esteja vinculada.

Entre os profissionais cadastrados, assinale aquele que atuará como Orientador de Estudo, clicando no quadrado que aparece e Clique em "Salvar e Continuar" para visualizar os dados informados pela escola.

ATENÇÃO: é necessário que a escola tenha cadastrado no mínimo 5 Professores ou Coordenadores Pedagógicos para poder indicar um Orientador de Estudo, os Professores da escola deverão ser incorporados às turmas de outras escolas participantes do Pacto do Ensino Médio.

O MEC não recomenda a substituição dos Orientadores de Estudo que participaram da formação inicial.

A substituição de Orientadores de Estudo deverá ser justificada, documentalmente comprovada pela Secretaria de Estado de Educação, em etapas de formação que já tenham ocorrido, de modo a atestar que o novo Orientador está em condições de acompanhar o curso de formação e a sua viabilidade da troca de Orientador solicitada. Caso não seja possível fazer a reposição dos conteúdos perdidos, a troca não deve ser feita. Se desejar, de fato, substituir o(s) Orientador(es) de Estudo já cadastrados, procure a ES responsável pela formação da sua rede.

Observe o número de professores e coordenadores pedagógicos cadastrados e o número máximo de Orientadores de Estudo que podem ser designados

Número de professores indicados do Censo Escolar 2013: 22
 Número total de professores cadastrados: 6
 Número Máximo de Orientadores: 1

Selecione o Professor ou Coordenador que irá atuar como Orientador de Estudo

CPF	Nome	E-mail
<input type="checkbox"/>	APRILIA MARIA DE SAUS	aprilia@bol.com.br
<input type="checkbox"/>	MANUELA FERREIRA DE SAUS	teste@gmail.com
<input type="checkbox"/>	MONICA MARIA ALVAREZ DE BARRAS	monica@bol.com.br
<input type="checkbox"/>	ROSELIANA DE SAUS	roseliana@bol.com.br
<input type="checkbox"/>	ROSELIANA DE SAUS	roseliana@bol.com.br
<input type="checkbox"/>	SILVIA MARIA FERREIRA DE SAUS	silvia@bol.com.br
<input type="checkbox"/>	SILVIA MARIA FERREIRA DE SAUS	silvia@bol.com.br
<input type="checkbox"/>	TERESA MARIA FERREIRA DE SAUS	teresa@bol.com.br

Anterior | Salvar | Salvar e Continuar | Próximo

ATENÇÃO!

É necessário que a escola tenha cadastrado, no mínimo, 5 Professores ou Coordenadores Pedagógicos para poder indicar um Orientador de Estudo. Caso contrário (ou seja, menos de 5 profissionais cadastrados), esses profissionais serão vinculados à turma de formação de outra(s) escola(s), definida pelo Supervisor Estadual do Pacto do Ensino Médio. Siga para o Passo 5, descrito a seguir.

PASSO 5

Na aba "Visualizar Cadastramento" confira as informações indicadas. Caso seja necessário alterar os Professores ou Coordenadores cadastrados (ou seus e-mails), repita o Passo 3. Caso deseje alterar a escolha do(s) Orientador(es) de Estudo, repita o Passo 4.

Principal | Relatórios | Sistema | Sair

Escola - Projeto

Gestor da Escola

Principal | Dados Gestor da Escola | Definir Professores | Definir Orientadores | Visualizar Cadastramento

Cadastramento dos Professores

Orientações

Confira as informações exibidas nesta aba. Caso seja necessário alterar os Professores ou Coordenadores Pedagógicos, acesse novamente a aba "Definir Orientadores". Depois de confirmadas as informações, clique em "Salvar e Continuar".

CPF	Nome	E-mail
72000000000	APRILIA MARIA DE SAUS	aprilia@bol.com.br
00000000000	MANUELA FERREIRA DE SAUS	teste@gmail.com
00000000000	MONICA MARIA ALVAREZ DE BARRAS	monica@bol.com.br
00000000000	ROSELIANA DE SAUS	roseliana@bol.com.br
00000000000	ROSELIANA DE SAUS	roseliana@bol.com.br
00000000000	SILVIA MARIA FERREIRA DE SAUS	silvia@bol.com.br
00000000000	SILVIA MARIA FERREIRA DE SAUS	silvia@bol.com.br
00000000000	TERESA MARIA FERREIRA DE SAUS	teresa@bol.com.br

Total de Registros: 6

Definição dos Orientadores de Estudos

CPF	Nome
00000000000	MONICA MARIA ALVAREZ DE BARRAS

Total de Registros: 1

Anterior

Depois de confirmadas as informações, clique no campo “Enviar para análise”, localizado no lado direito da tela. Este botão só estará disponível depois que todos os Orientadores de Estudo forem indicados.

Após o clique, confirme ou cancele o envio, lembrando que não será mais possível alterar os nomes informados.

Fim do cadastramento. As informações foram enviadas para o Supervisor Estadual do Pacto do Ensino Médio, a quem caberá validar as informações inseridas.

* * *

